石化公司洗化厂局部1#地块控规批前公示

一、项目位置：

抚顺石化公司洗化厂厂区内。

二、控详规划图：

规划指标

项目名称：抚顺石化公司洗化厂厂区内

规划技术指标：

该项目规划用地面积约0.173公顷，规划用地性质为三类工业用地用地，容积率≥0.6。

抚顺市公园管理处异地安置项目选址控规批前公示

一、项目位置：

顺城区李其河与浑河交汇处东侧、临江路南侧、浑河北侧。

二、控详规划图：

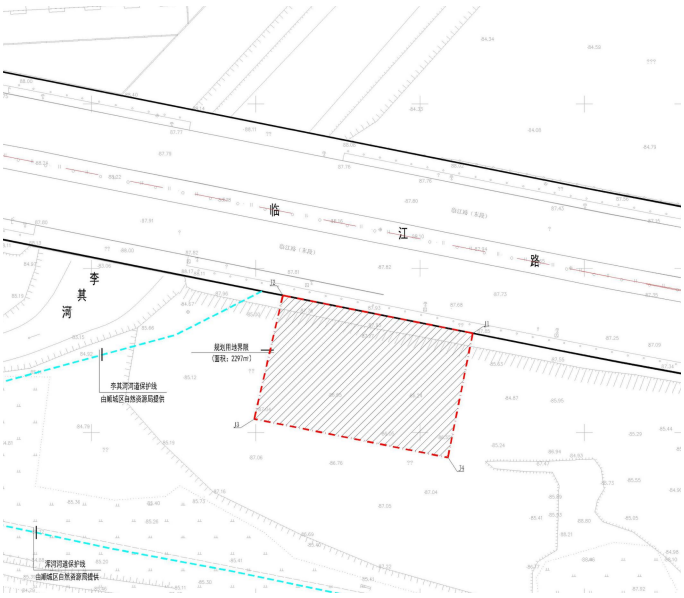

规划指标

项目名称：抚顺市公园管理处异地安置项目选址

规划技术指标：

该项目规划用地面积约0.23公顷，规划用地性质为公园绿地用地，容积率≤0.5。

将军北沟局部地块（抚顺市远洋实验学校）控规批前公示

一、项目位置：

顺城区将军北街西侧远洋城。

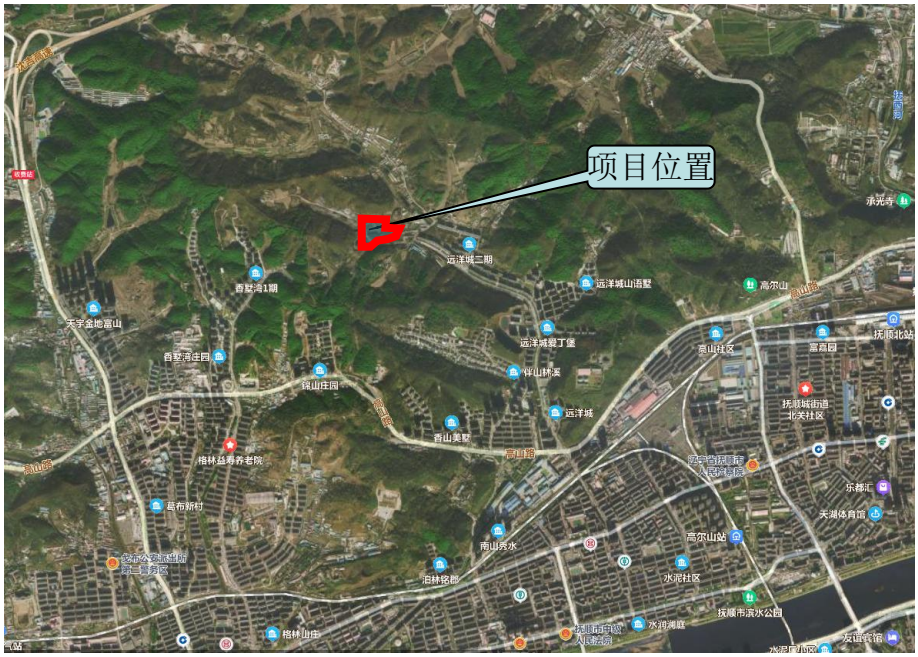

二、控详规划图：

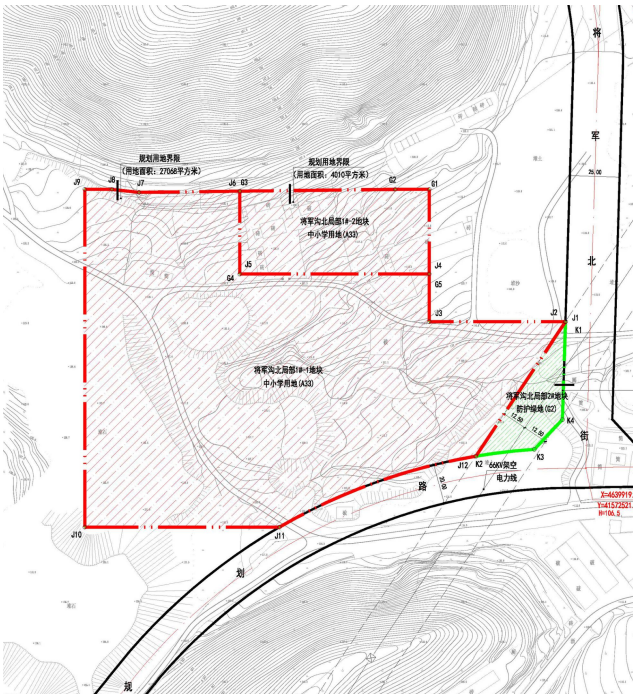

规划指标

项目名称：将军北沟局部地块（抚顺市远洋实验学校）

规划技术指标：

该项目规划总用地面积约3.23公顷，1#-1地块用地面积约2.71公顷，用地性质为中小学用地，容积率≥0.4；1#-2地块用地面积约0.40公顷，用地性质为中小学用地，容积率≥0.4；2#地块用地面积约0.12公顷，用地性质为防护绿地。

将军北沟局部地块（远洋幼儿园）
控规批前公示

一、项目位置：

顺城区将军北街西侧远洋城。

二、控详规划图：

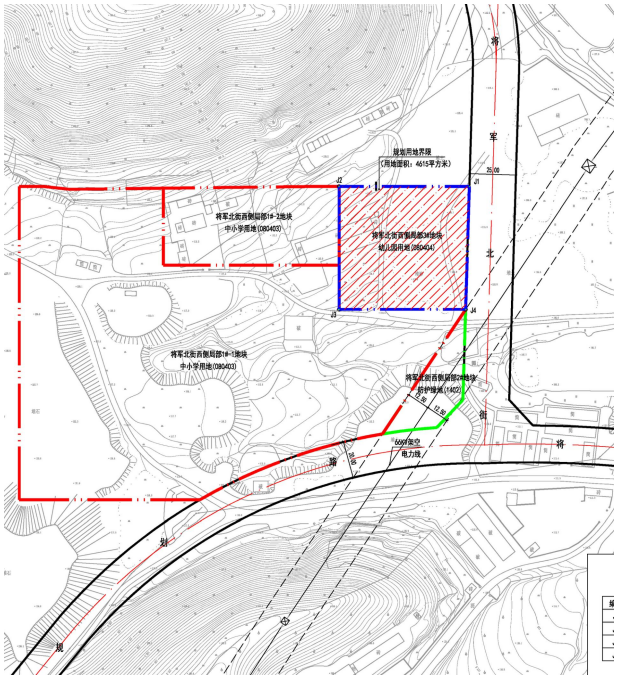

规划指标

项目名称：将军北沟局部地块（远洋幼儿园）

规划技术指标：

该项目规划总用地面积约0.46公顷，用地性质为幼儿园用地，容积率≤1.0。

顺城产业园区方晓片区起步区二期项目
控规批前公示

一、项目位置：

顺城区产业园区内，远航街以东、孤家子河以南。

二、控详规划图：

规划指标

项目名称：顺城产业园区方晓片区起步区二期项目

规划技术指标：

该项目规划总用地面积约20.7公顷，其中：工业总用地面积15.9公顷（含二类工业用地面积约1.58公顷，三类工业用地面积约14.3公顷），防护绿地用地面积1.57公顷，交通站场用地面积约0.01公顷，城市道路用地面积约3.26公顷。

城东37方块1#、2#地块（幼儿园、小学）控规批前公示

一、项目位置：

新城东路北侧、裕城路（东段）南侧、富城街东侧、城东37方块内。

二、控详规划图：

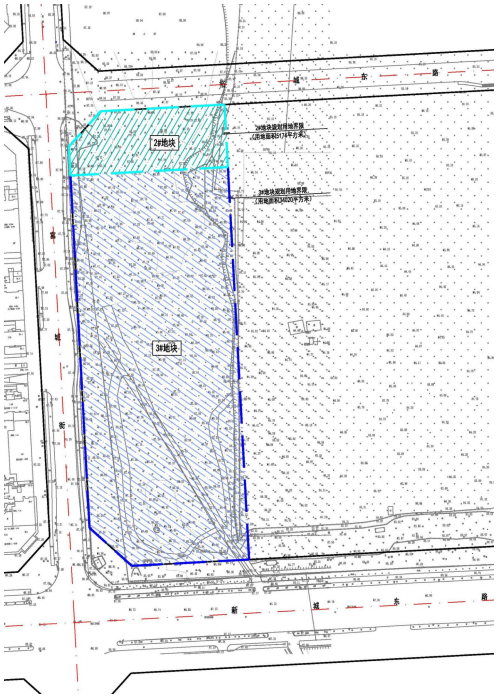

规划指标

项目名称：城东37方块1#、2#地块（幼儿园、小学）

规划技术指标：

该项目规划1#地块（幼儿园）规划用地面积约为0.5公顷，用地性质为服务设施用地（托幼用地），容积率≤0.7。 2#地块（小学）规划用地面积3.4公顷，用地性质为中小学用地，容积率≤0.8。

望花经济开发区石化储运厂浮顶油罐项目
控规批前公示

一、项目位置：

望花经济开发区演武街北侧，石油三厂油库南侧，抚顺石化分公司储运厂院内。

二、控详规划图：

规划指标

项目名称：望花经济开发区石化储运厂浮顶油罐项目

规划技术指标：

该项目规划总用地面积约14.9公顷，用地性质为三类仓储物流用地，容积率≥0.5。

城乡路东局部地块（石油二厂院内）
控规批前公示

一、项目位置：

东洲区城乡路东侧、南环路北侧，抚顺石化公司石油二厂院内。

二、控详规划图：

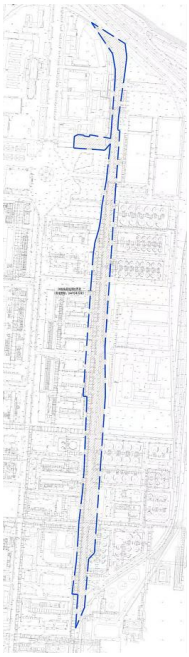

规划指标

项目名称：城乡路东局部地块（石油二厂院内）

规划技术指标：

该项目规划总用地面积约6.4公顷，规划用地性质为三类工业用地，容积率≥0.5。

抚顺市现代农业及扶贫开发促进中心园艺研发中心建设项目控规批前公示

一、项目位置：

东洲区兰山乡金洋线东侧。

二、控详规划图：

规划指标

项目名称：抚顺市现代农业及扶贫开发促进中心园艺研发中心建设项目

规划技术指标：

该项目规划总用地面积约0.67公顷，规划用地性质为科研用地，容积率≤1.0。